PROCAN EKMAN

Villa In Gran Canaria

Price: 795000 €
Town: Mogan
Zone: Tauro
Type: villa
No. bathrooms: 4
No. bedrooms: 5

Property Descriptions

Nuestra agencia pone en la venta de esta maravillosa villa situada en la urbanización residencial de Tauro.

Destaca por sus amplios espacios soleados al aire libre, vistas panorámicas al mar y la tranquilidad que la zona ofrece. El interior es acogedor, dispone de aire acondicionado en todas sus estancias. La vivienda se compone de varias plantas.

Consta en la entrada de un garage privado con capacidad para varios vehículos. A distinto nivel nos encontramos un apartamento independiente distribuido en una gran terraza con vistas al mar, una sala de estar con mucha luz natural, un dormitorio y un baño completo.

La planta principal consta de una espaciosa terraza que bordea la vivienda con preciosas vistas al mar, una piscina, jacuzzi, zona de barbacoa cubierta y solarium. En el interior dispone de un salón-comedor en abierto, cocina americana equipada, un dormitorio principal con un vestidor independiente, un baño completo, un segundo dormitorio, un baño completo y un pequeño trastero. Anexo a esta vivienda contamos además con otro apartamento- estudio que consta de una cocina, sala de estar, zona de descanso con varias camas y un baño completo.

Próximo a las áreas de servicios tales como supermercado, restaurantes, campo de golf, acceso a autopista y a poca distancia en coche de la playa,
Visitas a la propiedad: Todos los interesados en ver la propiedad deberán presentar un documento de identificación válido, como DNI, NIE o pasaporte, antes de la visita. Además, se requerirá que firmen una hoja de visita al ingresar a la

propiedad.

Informacion adicional:
– El uso de la propiedad estará siempre sujeto a la legislación vigente.
– El precio de venta no incluye impuestos ni gastos de compraventa, como el Impuesto de Transmisiones Patrimoniales (6.5% o 1% en el caso de primera transmisión más IGIC correspondiente en este último caso), honorarios del Registro de la Propiedad, notaría y gestoría.
– La información sobre la propiedad está sujeta a posibles errores y cambios involuntarios.
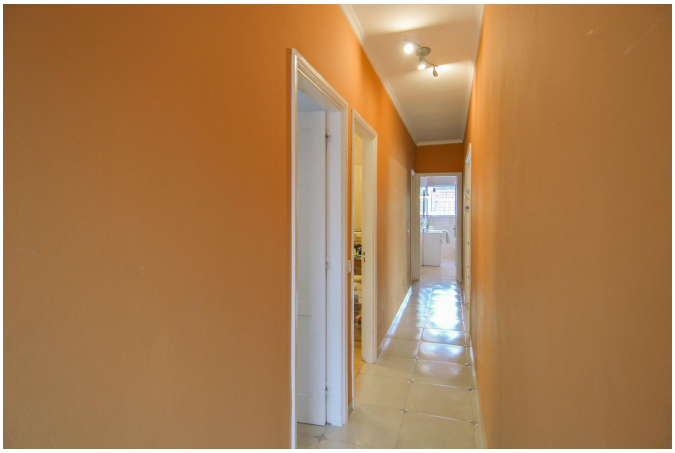
HOME